EUROsociAL
PROGRAMA PARA LA COHESIÓN SOCIAL

Financiado por
la Unión Europea

CREACIÓN DE UNA RED REGIONAL SOBRE POLÍTICAS DE CUIDADO EN AMÉRICA LATINA (BID-AFD-EUROSOCIAL+)

REGIONAL

BID Banco Interamericano de Desarrollo

AFD AGENCE FRANÇAISE DE DÉVELOPPEMENT

POLÍTICAS SOCIALES

POLÍTICAS DE CUIDADO

Las políticas de cuidado para las personas dependientes —en particular adultos mayores y personas con discapacidad— están convirtiéndose en una prioridad en todos los países de América Latina y el Caribe, debido a estos factores: el aumento de la demanda de cuidados como consecuencia del envejecimiento de la población; el amplio reconocimiento del derecho a ser cuidado/a; la creciente movilización en torno a los derechos de las mujeres y, especialmente, tres reivindicaciones entrelazadas (reconocer el trabajo de cuidadora, reducir la carga de trabajo de la mujer y repartir el tiempo de cuidado entre hombres y mujeres) y como consecuencia de esto último, la menor disponibilidad de las familias de hacerse cargo de estas tareas.

TRANSVERSALIZACIÓN DE GÉNERO

Marcador 1 de Género de la OCDE (**Significativo**). La intervención tiene en cuenta el impacto de las políticas de cuidado sobre las mujeres, y pretende favorecer la inserción de las mujeres que asumen la carga de los cuidados sin remuneración, en el mercado laboral formal, y contribuir a su autonomía económica, y a su vez a reducir la precariedad y la pobreza. En los espacios de dialogo e intercambio de buenas prácticas generados participaron varios MAMs, y expertas en género. Las reuniones organizadas ofrecieron espacios para dar a conocer el Foro Generación Igualdad y la Alianza Global por los Cuidado, iniciativas a la que se sumó posteriormente la Red Cuidar+.

EUROsociAL+ apoya a los países de América Latina en las políticas de cuidado. El programa presta apoyo en dos ejes: en la construcción de sistemas integrales de atención a la dependencia, asumidos como un pilar de los sistemas nacionales de protección social y el fortalecimiento de servicios a población con dependencia (personas adultas mayores, personas con discapacidad e infancia).

A fin de construir, fortalecer e implementar políticas públicas de cuidado en América Latina, EUROsociAL+, junto con el Banco Interamericano de Desarrollo (BID) y la Agencia Francesa de Desarrollo (AFD) han puesto en marcha la **Red CUIDAR+** para generar un espacio intrarregional y birregional entre la Unión Europea y América Latina y el Caribe, para el intercambio de conocimientos y experiencias en políticas públicas de cuidado, con énfasis en los sistemas de servicios de atención, estándares de calidad y financiamiento.

Red CUIDAR+ es un espacio que dará estabilidad al diálogo, el aprendizaje entre pares y la colaboración entre los países.

Fuente: IILA. Andrea Mónaco, de EUROsociAL+, participando en el Diálogo Regional sobre Políticas de Cuidado

ITINERARIO ACOMPAÑAMIENTO DE EUROSOCIAL+

COMBO DE HERRAMIENTAS UTILIZADAS	DESCRIPCIÓN
Trabajos Analíticos	• Serie de **publicaciones sobre envejecimiento y dependencia**, en colaboración con el BID. Países: Ecuador, Republica Dominicana, Uruguay, Colombia, Costa Rica y México. • Estudio en algunos países de la LAC y de Europa sobre el estado en la certificación y reconocimiento de las competencias en el sector del cuidado. • Sistematización de todo el trabajo desarrollado en la Red Cuidar+ desde 2020.
Reuniones de trabajo	Serie de encuentros en la que participan los puntos focales designados en cada uno de los países de la región para debatir retos comunes y posibles respuestas, a ser acompañadas por parte del Programa EUROsociAL+, BID o AFD: • **Reunión de lanzamiento de la Red de políticas de cuidados de larga duración** (RedCuidar+), 26 de agosto de 2020. • **Segunda reunión de la RedCuidar+: Oferta de servicios de cuidado de larga duración**, 13 de noviembre de 2020. • **Tercera reunión de la RedCuidar+: Alternativas de financiamiento de los sistemas de atención a personas con dependencia funcional**, 08 de abril de 2021. • **Cuarta reunión de la RedCuidar+: Como transformar un sector en crecimiento en una oportunidad para el empleo con perspectiva de género**, 30 de junio, 2021. • **Quinta reunión de la RedCUIDAR+: Las competencias vinculadas a los cuidados de calidad: capacitación, evaluación, y certificación**, 20 de octubre, 2021.
Encuentros	La SISCA con el apoyo del Programa de la Unión Europea EUROsociAL+, organizaron el **Foro "Hacia sistemas de cuidado en la Región SICA"**, el 2 de septiembre de 2021. un intercambio que tuvo como objetivo reflexionar de manera intersectorial sobre procesos de construcción de sistemas de cuidado y sus desafíos en la región SICA, así como conocer buenas prácticas fuera de la región.
Expertise movilizada	Los expertos han participado en distintas reuniones de la Red CUIDAR+ • **Marisol Touraine** – presidenta de Unitaid, ex ministra francesa de Asuntos Sociales, Salud y Derechos de las Mujeres. • **Pablo Ibarrarán** – Especialista en Protección Social y Salud en el BID • **Francisco Delgado Jiménez** – viceministro / Instituto Mixto de Seguridad Social, Costa Rica • **Mónica Cristina Gamin Guzmán** – jefa del Departamento Operativo de la División de Promoción y Protección Social del Ministerio de Desarrollo Social de Chile • **Emmanuele Pavolini** – Profesor ordinario de Sociología, economía y política social de la Universidad de Macerata, experto en estudios comparados sobre el estado del bienestar y sobre el mercado laboral, miembro de la European Social Policy Network, red europea de expertos en políticas sociales.

EL MARCO DE RESULTADOS EUROSOCIAL+*

RESULTADO	CONTRIBUCIÓN
R4.1 **Alianzas Sur-Sur de políticas públicas y mejora de servicios prestados por redes regionales temáticas (modelos regionales de intervención, servicios en línea)**	El objetivo principal de esta Red es promover y facilitar el intercambio de conocimientos y experiencias, así como fortalecer las oportunidades de colaboración entre los responsables de la formulación de políticas de la región de ALC y los expertos en políticas de larga duración. Así, la Red contribuirá a desarrollar la capacidad institucional y técnica y promoverá buenas prácticas en la implementación de los servicios de larga duración. Cuenta con 26 países miembros.
R2.7 **Participación de sociedad civil en la gestión pública**	Uno de los desafíos de la REDCUIDAR+ es incrementar la cobertura nacional de servicios a las personas tanto en su diversificación como mediante la participación de otras entidades privadas, organizaciones sin fines de lucro y comunidades locales.
R3.2 **Mejoras en acceso/focalización de servicios (atención positiva a grupos vulnerables)**	Uno de los desafíos de la Red CUIDAR+ es incrementar la cobertura nacional de servicios a las personas que se incluyen en grupos vulnerables.
R2.8 **Alianzas con organismos y/o programas de cooperación (complementariedad de esfuerzos)**	Se trata de una iniciativa que cuenta con el apoyo del Banco Interamericano de Desarrollo, el programa EUROsociAL+ y la Agencia Francesa de Desarrollo.
R7.1 **Reducción de brechas de desigualdad**	La REDCUIDAR+ contribuye a reducir la desigualdad en todas sus manifestaciones.
R8.1 **Desarrollo social (protección, empleo, cuidados)**	El plan contribuye al logro de los ODS de la región.

**Resultados presentados en orden de relevancia.*

EL RESULTADO ALCANZADO CON EL APOYO DE EUROSOCIAL+

En agosto de 2020 se efectuó el lanzamiento de la Red CUIDAR+, conformada por instituciones a cargo de las políticas de cuidado en los países de América Latina y del Caribe. Cuenta la red con una amplia participación de los puntos focales de las instituciones involucradas a nivel de cada país. En noviembre de 2021 se realizó la segunda reunión de la red, de forma virtual, donde se discutió el tema de la oferta de servicios y su diversificación para aumentar la cobertura con la presentación de experiencias de Chile, Costa Rica y de Europa.

El objetivo principal de esta Red es promover y facilitar el intercambio de conocimientos y experiencias, así como fortalecer las oportunidades de colaboración entre los responsables de la formulación de políticas de la región de ALC y las personas expertas en políticas de larga duración. Así, la Red contribuirá a desarrollar la capacidad institucional y técnica y promoverá buenas prácticas en la implementación de los servicios de larga duración.

La Red profundiza en el establecimiento de un plan de trabajo que contemple, además del espacio de dialogo, también la posibilidad de apoyos recíprocos sobre temas específicos sobre los cuales se necesita trabajar en uno u otro país. Además de esto, en el marco de la Red se han producido, junto con el BID, una colección de notas sobre envejecimiento y atención a la dependencia en los diferentes países. Ya se cuenta con las notas de **México**, **Uruguay**, **Chile**, **Colombia**, **Costa Rica**, **Ecuador** y **Republica Dominicana**.

Las políticas de cuidado son sumamente relevantes para el **refuerzo de la cohesión social** en tanto que la acción contribuye a: promover la autonomía y participación social de ciudadanas/os; crear redes sociales e institucionales que generen capital social y favorezcan la inclusión social; y a la materialización de los derechos sociales en su más amplio sentido.

Desde el punto de vista de **género** el desarrollo de políticas de cuidado tiene un impacto en la disponibilidad de tiempo y mejores condiciones para que personas, en especial mujeres, que hoy asumen la mayor parte de la carga de los cuidados sin remuneración, puedan insertarse plenamente en el empleo formal, fortaleciendo su autonomía económica y la reducción sostenida de la pobreza. Con ello se apuesta también por una cultura de igualdad real de género, y como consecuencia, de oportunidades.

CONTRIBUCIÓN A LOS OBJETIVOS DE DESARROLLO SOSTENIBLE Y EU-RF

	METAS / INDICADORES A LOS QUE APORTA LA ACCIÓN
Agenda 2030	1a 8.5 10.2 / 10.4
EU-RF	"Eradicate poverty, leaving no-one behind"; "Reduce inequality of outcomes and promote equal opportunities for all"; Meet the specific needs of youth, particularly young women and girls, by increasing quality employment and entrepreneurship opportunities.

NOTICIAS

Nace CUIDAR+ sobre políticas de cuidado en América Latina

RedCUIDAR+
Red de Políticas de Cuidado de Larga Duración en América Latina y el Caribe
BID AFD EUROsociAL

Primer encuentro REDCuidar+ webminar

Cómo garantizar los servicios de atención en el domicilio y teleasistencia para personas con dependencias durante la emergencia de la Covid-19

PUBLICACIONES

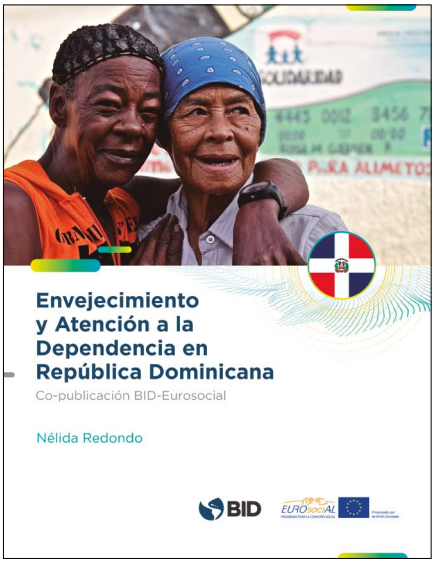

- Envejecimiento y Atención a la Dependencia en República Dominicana
- Envejecimiento y Atención a la Dependencia en Ecuador Panorama de Envejecimiento y Atención a la Dependencia en Uruguay
- Panorama de Envejecimiento y Atención a la Dependencia en Colombia
- Panorama de Envejecimiento y Atención a la Dependencia en Costa Rica

La emergencia sociosanitaria debida a la COVID-19 ha puesto de manifiesto la importancia de contar con sistemas de cuidados de larga duración eficientes, tanto en Europa como en América Latina,