EUROsociAL
PROGRAMA PARA LA COHESIÓN SOCIAL EN AMÉRICA LATINA

FICHA DE ACCIÓN NOVIEMBRE 2019

Colaboración de EUROsociAL+ con la Asociación Iberoamericana de Ministerios Públicos (AIAMP)

Líneas de acción:
ACCESO A LA JUSTICIA Y BUEN GOBIERNO TRANSVERSALIZACIÓN DEL ENFOQUE DE GÉNERO Y AUTONOMÍA FÍSICA

Áreas:
GOBERNANZA Y GÉNERO

Ámbito:
REGIONAL

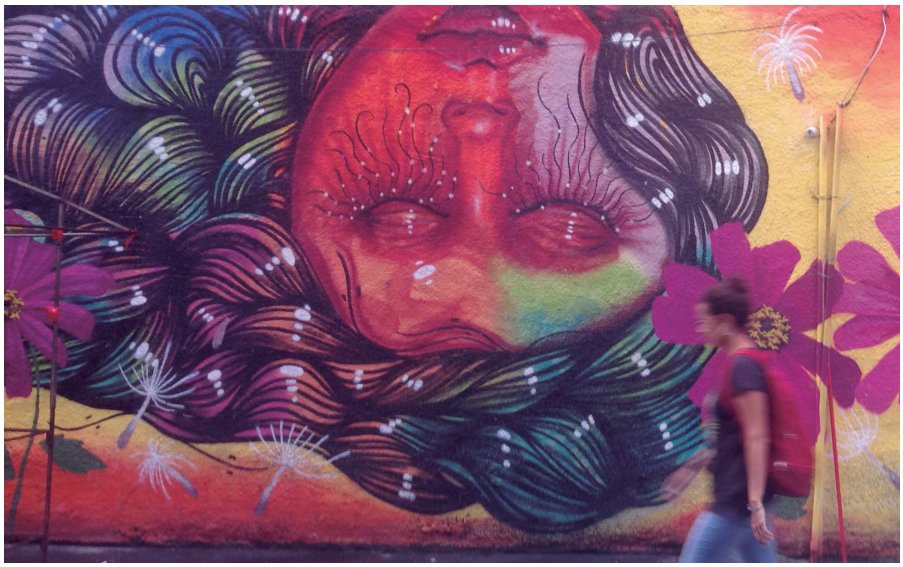

EL TRABAJO CON REDES: MECANISMO PRIVILEGIADO PARA EL DIÁLOGO DE POLÍTICAS

Aunque muchas de sus actuaciones regionales o multi-país se han realizado congregando ad hoc a países con intereses compartidos, EUROsociAL+ trabaja intensamente con **redes institucionales formales**, reforzando sus planes de trabajo, sus iniciativas de armonización regional y la implementación de sus acuerdos. Se trata de redes compuestas por instituciones públicas "pares" (homólogas) de varios países que pueden incorporar a una parte o a todos los países de América Latina; en ocasiones son iberoamericanas, o interamericanas, y algunas son organismos internacionales.

Más allá de la actividad de debate y reflexión que caracteriza a los foros, en las redes se impulsan programas de trabajo con dos objetivos:

- Por un lado, avanzar en la construcción de respuestas comunes de varios países a un determinado desafío, como pueden ser marcos estratégicos de referencias para políticas públicas a nivel regional; declaraciones o lineamientos conjuntos, estándares o protocolos comunes, etc.
- Por otro lado, se trata de apoyar las respuestas individuales que representen cambios a nivel nacional, que pueden ir desde la implementación de estos acuerdos o revisiones entre pares, a la adaptación creativa en un país de elementos o prácticas de otros países detectados en los intercambios regionales; es decir, el apoyo mutuo.

Una de las Redes más estratégicas con las que colabora EUROsociAL desde su inicio en 2005 es la **Asociación Iberoamericana de Ministerios Públicos (AIAMP)**. El Programa ha contribuido con este espacio para el diálogo regional, acompañando múltiples iniciativas y fortaleciéndolo como mecanismo de carácter permanente para compartir problemáticas, experiencias e intereses alrededor de una determinada política pública, en relación a su diseño, reforma o implementación.

En esta tercera fase, EUROsociAL ha firmado un Convenio de Colaboración con la AIAMP, a través la Fundación Internacional y para Iberoamérica de Administración y Políticas Públicas (FIIAPP), con el objeto establecer y articular un **marco general de colaboración para promover el intercambio de experiencias, conocimientos y buenas prácticas entre los Ministerios Públicos de la Unión Europea y de América Latina, así como entre Ministerios Públicos de América Latina.** Con este marco general, EUROsociAL trabaja tres grandes líneas.

I° encuentro de consolidación de la Red Especializada en temas de Género de la AIAMP en Guatemala, junio 2019.

ACTUALIZACIÓN DE LAS GUÍAS DE SANTIAGO DE PROTECCIÓN DE VÍCTIMAS Y TESTIGOS EN EL MARCO DEL GRUPO DE COOPERACIÓN INTERNACIONAL DE LA AIAMP

Las Guías de Santiago de Protección de Víctimas y Testigos fueron elaboradas con el apoyo del Programa EUROsociAL en su Primera fase y la Oficina de las Naciones Unidas contra la Droga y el Delito (UNODC), Fueron aprobadas en el 2008, con la visión de que estas directrices se convirtieran en un instrumento de alcance global para la atención y protección de las víctimas del delito, el afianzamiento de los derechos humanos y el fortalecimiento de la cooperación internacional —para las instituciones y organizaciones, nacionales o internacionales, públicas y privadas, incluidas las ONG's, que intervienen desde sus respectivos ámbitos en la atención y protección de víctimas y testigos—.

Transcurridos 10 años, la AIAMP se plantea actualizarlas para adaptarlas al contexto internacional e incorporar otros grupos vulnerables dentro del concepto de víctimas. Para lo cual se solicitó el acompañamiento técnico del programa EUROsociAL y hasta la fecha se ha seguido el siguiente itinerario desde el Área de Gobernanza Democrática:

2018

- Agosto 2018: inicio de trabajo de experta EUROsociAL
- Septiembre: Asamblea de México, presentación y validación del Plan de Trabajo
- Septiembre: envío del cuestionario a Fiscalías.

2019

- Junio: presentación, diagnóstico final
- Abril/septiembre: aportes de las fiscalías para la revisión de las Guías
- Septiembre: aportes de los expertos/as para la revisión de las Guías
- Noviembre: presentación del informe sobre revisión/actualización de las Guías

APOYO A LA CREACIÓN DE LA RED ESPECIALIZADA DE GÉNERO —REG— DE LA AIAMP

Esta acción se lleva a cabo desde el Área de Género del Programa EUROsociAL+ en coordinación con la presidencia de la Red de género de la AIAMP, que coordina el Ministerio Público de Guatemala.

En diciembre de 2017 se había constituido un grupo informal con 13 países, constituyéndose oficialmente como la Red Especializada de Género, en la Asamblea General de 2018, integrándose a los 22 países de la AIAMP. En la primera reunión de la REG, en mayo de 2019, se aprobó el plan estratégico quinquenal 2019-2023, elaborado con EUROsociAL+, que incluye tres ejes temáticos: Prevención de la criminalidad de género; Investigación, persecución y sanción de la criminalidad de género y reparación transformadora; y Transversalización del enfoque de género en los Ministerios públicos de la AIAMP. Además, se adoptó el **Protocolo regional de investigación de violencia de género en el ámbito público y el ámbito privado**, que recoge los principios de actuación, herramientas y procedimientos necesarios para luchar de forma efectiva contra la impunidad y garantizar la adecuada protección y reparación de las víctimas. Este protocolo actualiza el Protocolo regional, aprobado en 2013 gracias al apoyo de EUROsociAL II.

APOYO A LA IMPLEMENTACIÓN DEL PLAN DE TRABAJO DE LA RED ESPECIALIZADA DE FISCALES CONTRA LA CORRUPCIÓN

En su XXV Asamblea General Ordinaria, en 2017, la AIAMP decide fortalecer la lucha contra la corrupción, que se estaba impulsando en este ámbito regional, y acuerda transformar el "Grupo de Trabajo de Combate a la Corrupción" en la "Red Especializada de Fiscales contra la Corrupción", bajo la coordinación del Ministerio Público Fiscal (MPF) de Brasil como reconocimiento al trabajo que el organismo viene realizando en el caso Lava Jato.

EUROsociAL +, a través de su área de gobernanza democrática, comenzó en agosto de 2018 su apoyo técnico a la Red, con la consecución de los siguientes logros:

- Aprobación del Estatuto Constitutivo de la Red.
- Aprobación del Primer Plan de Trabajo de la Red.
- Compilación de normativa, jurisprudencia y doctrina en el Sistema APTUS.
- Publicación del libro buenas prácticas en la lucha contra la corrupción, que recopila experiencias de 11 países de América Latina, España y Portugal.
- Inclusión de la temática de corrupción y género en el plan de trabajo de la Red.

El componente de corrupción y género es un tema novedoso que EUROsociAL+ ha ayudado a posicionar con diferentes talleres nacionales e internacionales y la publicación del diagnóstico "Mujer y corrupción". Se han priorizado tres ámbitos de actuación: i) sextorsión, entendida como el condicionamiento del acceso a servicios y derechos a cambio de favores sexuales, ii) la corrupción como facilitadora de la trata de personas y iii) el acceso a programas sociales condicionado por el voto.

Publicaciones

BIBLIOTECA EUROsociAL

- Buenas prácticas combate corrupción
- Mujer y Corrupción: los Impactos diferenciados de la corrupción en las mujeres