EUROsociAL
PROGRAMA PARA LA COHESIÓN SOCIAL

Financiado por la Unión Europea

MÉXICO

FICHA DE PAÍS

ACTUACIÓN DEL PROGRAMA EUROsociAL+

EN SINERGIA CON LOS PUNTOS FOCALES:

DELEGACIÓN DE LA UNIÓN EUROPEA

UE está en el proceso de modernizar el Acuerdo Global e impulsar una Asociación Estratégica más fuerte mediante el fortalecimiento de la cooperación en temas tales como la agenda para el desarrollo sostenible y la migración, entre otros.

SRE
SECRETARÍA DE RELACIONES EXTERIORES

FOMENTAMOS EL DIÁLOGO PAÍS

Tras la misión de identificación realizada en México en 2017, el Programa EUROsociAL+ inició un acompañamiento a 9 políticas públicas nacionales. En noviembre de 2019, tras el cambio de gobierno, se realizó una mesa de diálogo con las principales instituciones nacionales y estatales que abordan la cohesión social, con el fin de estructurar la hoja de ruta en el país. Desde el 2020 se mantienen pre-mesas país de forma virtual, pre-mesa país virtual para el seguimiento de las acciones y coordinación.

TRABAJAMOS CON:

Consejo Nacional de Población CONAPO. Instituto Federal de la Defensoría Pública. Instituto Nacional de las Mujeres. Instituto Nacional de Transparencia, Acceso a la Información y Protección de Datos. Secretaría de Hacienda y Crédito Público. Secretaría de Bienestar. Secretaria de Desarrollo Agrario, Territorial y Urbano. Secretaría de Educación Pública. Secretaría de Finanzas, Inversión y Administración del Estado de Guanajuato. Secretaría de Gobernación. Secretaría del Trabajo y Previsión Social. Sistema Nacional de Protección Integral a Niños, Niñas y Adolescentes. Subsecretaría de Prevención y Promoción de la Salud. Comisión Nac. para Prevenir y Erradicar la Violencia contra las Mujeres —-CONAVIM—. Centro Nac. de Información del Secretariado Ejecutivo del Sistema Nac. de Seguridad Pública.

PARA APOYAR LA COHESIÓN SOCIAL CON

Resultados Es+ MÉXICO

10 Acciones
Área de Políticas Equidad de Género

26 Acciones
Acciones regionales y multipaís

3 Acciones
Área de Políticas Sociales

6 Acciones
Área de Políticas de Gobernanza Democrática

QUE CONTRIBUYAN CON LOS OBJETIVOS DE DESARROLLO SOSTENIBLE

1 FIN DE LA POBREZA
3 GOOD HEALTH AND WELL-BEING
4 EDUCACIÓN DE CALIDAD
5 IGUALDAD DE GÉNERO
8 TRABAJO DECENTE Y CRECIMIENTO ECONÓMICO
9 INDUSTRIA, INNOVACIÓN E INFRAESTRUCTURA
10 REDUCCIÓN DE LAS DESIGUALDADES
11 CIUDADES Y COMUNIDADES SOSTENIBLES
16 PAZ, JUSTICIA E INSTITUCIONES SÓLIDAS
17 ALIANZAS PARA LOGRAR LOS OBJETIVOS

PROGRAMA FINANCIADO POR LA UNIÓN EUROPEA

EUROsociAL+ es un consorcio liderado por:

FIIAPP COOPERACIÓN ESPAÑOLA
EXPERTISE FRANCE GROUPE AFD
iila Organizzazione Internazionale Italo-Latino americana
Secretaría de la Integración Social Centroamericana
SICA Sistema de la Integración Centroamericana

Área: Políticas de Igualdad de Género

Línea de Acción: Violencias; salud sexual y reproductiva; y masculinidades

- Se trabajó en cuatro acciones relevantes como son: la prevención de la Violencia de Género en los hogares en el contexto COVID-19; diseño de protocolo de defensa de mujeres privadas de libertad con perspectiva de género; lucha contra la Violencia de Género contra Niñas, Adolescentes y Mujeres en Internet. También trabajamos con el fortalecimiento de la Estrategia Nacional para la Prevención de Embarazo en Adolescentes con CONAPO e Inmujeres.
- Evaluamos el funcionamiento del mecanismo de Alerta de Violencia de Género contra las Mujeres (AVGM). Ver: *México, Mecanismo de Alerta de Violencia de Género contra las Mujeres*.
- Apoyamos al SIPINNA en la prevención de la Explotación Sexual Comercial de Niñas, Niños y Adolescentes ESCNNA.
- Dimos asistencia técnica para el fortalecimiento de las metodologías de gestión de la CONAVIM.
- Apoyamos al Sistema Nac. de Seguridad Pública en el fortalecimiento de capacidades de la primera línea en atención a víctimas de violencia de género.

Línea de Acción: Autonomía económica y cuidados

- EUROsociAL+ brindó asistencia técnica para la evaluación de la implementación de la Norma NMX-R-025-SCFI-2015 en Igualdad Laboral y No Discriminación, identificación de buenas prácticas y recomendaciones de mejoras.

Área: Políticas de Gobernanza Democrática

Línea de Acción: Desarrollo regional

- Contribuimos a la implementación de la Ley General de Asentamientos Humanos, Ordenamiento Territorial y Desarrollo Urbano mediante la elaboración de las Guías para la Elaboración y Actualización de Programas y Esquemas Municipales de Desarrollo Urbano que tienen como objetivo orientar a los gobiernos municipales para la reducción de las desigualdades socio territoriales y con ello a una mayor cohesión social.
- Concluimos el Programa de la Frontera Norte el cual tuvo como objetivo diagnosticar la problemática de los municipios fronterizos de México con los Estados Unidos y proponer soluciones de política pública. El diagnóstico cubre la situación socioeconómica, su capacidad de respuesta ante presiones migratorias, y opciones de soluciones.
- MÉXICO-GUATEMALA: contribuimos con el diagnóstico y propuesta para la puesta en marcha de la Estrategia Binacional trasfronteriza y su implementación.

Línea de Acción: Finanzas Públicas

- Con la Secretaría de Finanzas, Inversión y Administración del Estado Estado de Guanajuato, efectuamos tres acciones. La evaluación del gasto público, con especial atención al enfoque de género, la mejora del sistema del Presupuesto Basado en Resultados y la reactivación de Guanajuato por impactos de la COVID-19.

Línea de Acción: Buen gobierno

- Con el INAI trabajamos en la incorporación enfoque de género en políticas de transparencia y acceso a la información en México.

Área: Políticas Sociales

Línea de Acción: Políticas activas de empleo

- Contribuimos al fortalecimiento del Servicio Nacional de Empleo, para la mejora de la vinculación entre empleadores y buscadores de empleo, con el fin de captar y atender una mayor cantidad de vacantes, con énfasis en población vulnerable.

Línea de Acción: Políticas para la juventud, la adolescencia y la niñez

- Junto a SIPINNA apoyamos la "Ruta de Protección Integral de Derechos de Niñas, Niños y Adolescentes en Situación de Migración".
- Con la Secretaría de Educación Pública trabajamos en la prevención del acoso escolar contra niñas, niños y adolescentes con discapacidad y sobresalientes.

EUROsociAL TV

CANAL EUROsociAL

Evaluación del mecanismo de alerta de violencia de género

Bitácora

EUROsociAL+ en el Foro Generación Igualdad en México DF y París

ACCIONES REGIONALES

- Con la OEA en la elaboración de la versión 2.0 de la Ley Marco Interamericana de acceso a la información pública. MESECVI: Fortalecimiento de refugios especializados en protección de victimas de violencia de género. CIM: Marcos Jurídicos, Autonomía Económica y empoderamiento económico de las mujeres.
- Con la Alianza del Pacífico: Apoyo para la creación de una oferta formativa virtual integrada y certificada por COVID19 y la instalación de sistema integrado de homologación de certificaciones laborales de personas migrantes.
- Con la Cumbre Judicial Iberoamericana participa en Implementacion de las Nuevas Reglas de Brasilia y el mejoramiento de acceso a la justicia poblaciones vulnerables. Asimismo en los lineamientos e implementación de la perspectiva de igualdad de género al interior de la CJI.
- Red de Educación Fiscal América Latina, para implementar los Núcleos de Apoyo Contable y Fiscal.
- Red de Tributación Internacional del Centro Interamericano de Administraciones Tributarias.
- Con la Asociación Iberoamericana de Ministerios Públicos participa en las acciones: fortalecimiento institucional para combatir los impactos diferenciados de la corrupción en las mujeres y en el Fortalecimiento de Cooperación en el combate a la corrupción Red Anti-Corrupción. Protocolo modelo regional para derivación de casos a prácticas de justicia juvenil restaurativa.
- Red de Transparencia y Acceso a la Información en la acción de perspectiva de género en las políticas de transparencia y acceso a la información en la consolidación de un sistema de medición regional del derecho al acceso a la información y la implementación del Modelo de Gestión Documental. También en la transparencia y acceso a la Información de colectivos en situación de vulnerabilidad.
- Red Latinoamericana de Políticas Públicas de Desarrollo Regional con el establecimiento de instrumentos de ordenamiento territorial que permitan mejorar la gobernanza multinivel.
- Asociación Interamericana de Defensorías Públicas: Definición e implantación de la Guía Regional de actuación ante casos de violencia institucional. Asimismo en la creación de una red y modelo de asistencia jurídica a personas migrantes. Y en el protocolo modelo regional para derivación de casos a prácticas de justicia juvenil restaurativa. Fortalecimiento de la Red y Grupo Especializado en temas de género de la AIAMP.
- Asociación de Magistradas Electorales de las Américas. Fortalecimiento del Observatorio Regional AMEA sobre Democracia Paritaria, Acoso y Violencia.
- Participa en la construcción de una Red Latinoamericana de gobiernos sobre negocios de triple impacto social, propiciado por EUROsociAL.
- Fortalecimiento de la Agenda Global de Igualdad de Genero en el marco del Foro Generación Igualdad.
- Asociación Interamericana de Defensorías Públicas (AIDEF): Creación de una red y modelo de asistencia jurídica a personas migrantes.

Noticias EUROsociAL+ en México

Guanajuato y la Unión Europea promueven el fortalecimiento de las haciendas públicas

MÁS INFORMACIÓN

- Un nuevo servicio nacional de empleo para más y mejores oportunidades de trabajo
- Guía básica de indicadores de Género: México
- Apoyando la Estrategia de Desarrollo Regional de la Frontera Norte de México
- La Estrategia Binacional Fronteriza México-Guatemala (EBF)
- Evaluación del Mecanismo de Alerta de Violencia de Género contra las Mujeres (AVGM) de México

Publicaciones

BIBLIOTECA EUROsociAL

- Estudio Diagnóstico para la Estrategia de Desarrollo Regional de la Frontera Norte de México
- Promoción del empleo para personas con discapacidad
- Buenas prácticas en investigación y persecución penal con enfoque de género a nivel iberoamericano
- México, Mecanismo de Alerta de Violencia de Género contra las Mujeres
- Diagnóstico de la violencia institucional en las prisiones de América Latina
- Buenas prácticas para el desarrollo de los Núcleos de Apoyo Contable y Fiscal (NAF)
- Estrategia de fortalecimiento a las instancias de género de los Ministerios Públicos de Iberoamérica

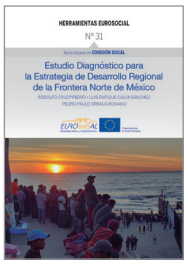

Estudio Diagnóstico para la Estrategia de Desarrollo Regional de la Frontera Norte de México

Estrategia binacional de desarrollo territorial fronterizo México-Guatemala

Spending review del Programa de Infraestructura Educativa en el Estado de Guanajuato

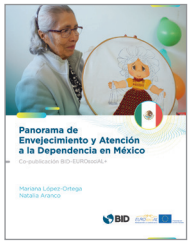

Panorama de Envejecimiento y Atención a la Dependencia en México

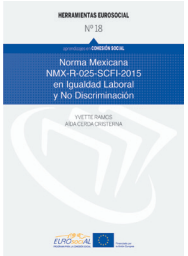

Norma Mexicana NMX-R-025-SCFI-2015 en Igualdad Laboral y No Discriminación