

FICHA DE PAÍS

ACTUACIÓN DEL PROGRAMA EUROsociAL+

EN SINERGIA CON LOS PUNTOS FOCALES



DELEGACIÓN DE LA UNIÓN EUROPEA

La UE coopera con el Perú en temas como la protección social y derechos humanos, entre otros. Además, Perú participa activamente en los programas regionales de la UE incluidos en el Programa Indicativo Plurianual para América Latina (2014-2020).



APCI

Agencia Peruana de Cooperación Internacional

FOMENTAMOS EL DIALOGO PAÍS

En el marco de la misión de identificación realizada por el Programa en Perú en 2017, se celebraron reuniones con 24 instituciones, generándose un total de 48 demandas de acompañamiento a sus políticas públicas (acciones), de las cuales se están ejecutando 12 específicas.

PLANIFICACIÓN DEL PAÍS

El Plan Bicentenario: El Perú hacia el 2021 cuenta con seis ejes estratégicos, en los cuales complementamos algunas de sus metas:

1. Derechos fundamentales y dignidad de las personas
2. Oportunidades y acceso a los servicios
3. Estado y gobernabilidad
4. Economía, competitividad y empleo
5. Desarrollo regional e infraestructura
6. Recursos naturales y ambiente

TRABAJAMOS CON:

- ▶ Secretaría de Descentralización
- ▶ Poder Judicial
- ▶ Comisión de Alto Nivel Anticorrupción —CAN—
- ▶ Autoridad Nacional del Servicio Civil —SERVIR—
- ▶ Ministerio de la Mujer y Poblaciones Vulnerables —MIMP—
- ▶ Ministerio de Desarrollo e Inclusión Social —MIDIS—
- ▶ Ministerio de Trabajo y Promoción del Empleo

PARA APOYAR LA COHESIÓN SOCIAL CON

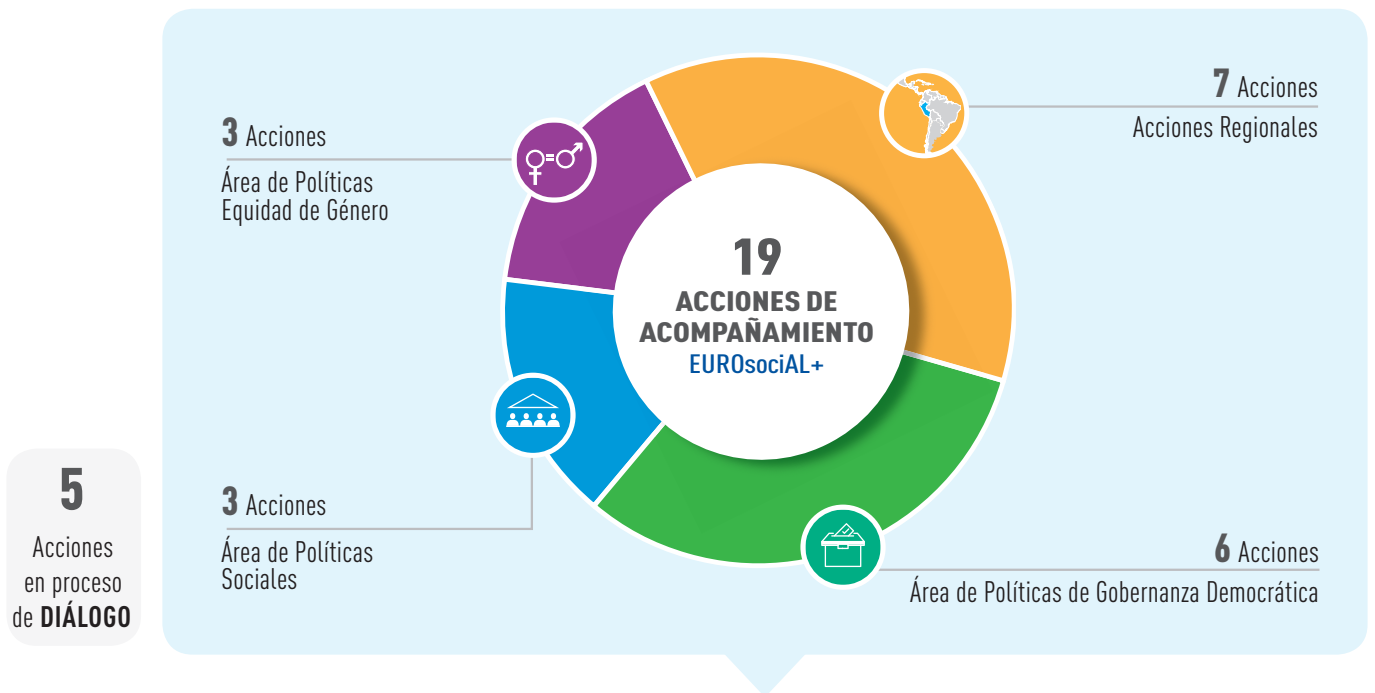

QUE CONTRIBUYAN CON LOS

OBJETIVOS DE DESARROLLO SOSTENIBLE



Consortio liderado por:





Área: Políticas de Igualdad de Género

Línea de Acción: Violencias; salud sexual y reproductiva; y masculinidades

- ▶ Creación e Implementación del Observatorio Nacional y de Observatorios Regionales de la Violencia contra la Mujer e integrantes del Grupo Familiar; impulsada por la Ley n°30364. Paralelamente se creó un espacio de coordinación bajo responsabilidad del MIMP para el diseño de políticas públicas de prevención/ sanción y erradicación de la violencia, y la herramienta de estadísticas.

Línea de Acción: Transversalidad, presupuesto y estadística

- ▶ Apoyo para la Formulación y aprobación del nuevo Plan Nacional de Igualdad de Género (2018-2022) a través de un diagnóstico y planeamiento estratégico, presentación de experiencias en otros países, propuesta de plan con un sistema de seguimiento y evaluación.
- ▶ Apoyo en la preparación de herramientas para incorporar la perspectiva de género en el poder judicial en instancia jurisdiccional y administrativa. Se efectuó intercambio de experiencias entre países, revisión y validación del "Protocolo para juzgar con enfoque de género" dirigido a los jueces y juezas del Poder Judicial. Revisión y validación de los "Lineamientos para transversalizar el enfoque de género en los procesos administrativos institucionales" dirigido a funcionarios/as y servidores/as del Poder Judicial.



Área: Políticas de Gobernanza Democrática

Línea de Acción: Desarrollo regional

- ▶ Apoyo a la creación de las Agencias Regionales de Desarrollo. El objetivo es mejorar la coordinación vertical y horizontal.

Línea de Acción: Acceso a la Justicia

- ▶ Mejoramiento del acceso a la justicia para los niños, niñas y adolescentes (NNA) con un enfoque integral de protección de derechos en su relación con el Poder Judicial del Perú.

Línea de Acción: Buen Gobierno

- ▶ Apoyo técnico para elaboración de propuesta de Barómetro de Integridad, lograr que las entidades públicas implementen la Norma Técnica Peruana ISO 37001 Gestión Antisoborno.
- ▶ Asistencia para la modificación de la Ley de Organizaciones Políticas, para la regulación del financiamiento.
- ▶ Estrategia para el diseño y la promoción del sistema de integridad en el sector público peruano a través de la gestión de recursos humanos.
- ▶ Fortalecimiento del nuevo sistema distrital especializado de delitos contra la corrupción de funcionarios del Poder Judicial del Perú.



Área: Políticas Sociales

Línea de Acción: Políticas de inclusión social

- ▶ Apoyo en el diseño de un Registro de Programas Sociales (RPS) y de un Registro de Nacional de Usuarios (RNU) mediante la implementación del Mecanismo de Intercambio de Información Social (MIIS). El apoyo brindado consistió en visitas de intercambio de experiencias públicas en 2 países latinoamericanos (Chile y Paraguay) y asistencia técnica para el diseño de la metodología de intercambio de información tipo MIIS.

Línea de Acción: Políticas activas de empleo

- ▶ Apoyo en la creación de centro integrado de servicios de asesoramiento y apoyo para la formalización laboral y empresarial denominado Centro Formaliza Perú. Se ofreció asistencia técnica para una visita de intercambio técnico a Colombia así como la revisión de los manuales y sistema informático.

Línea de Acción: Políticas de cuidado

- ▶ Fortalecimiento de las estrategias de atención a personas con discapacidad para la Unidad de Servicios de Protección de Personas con Discapacidad (USPPD), la cual cuenta con seis Centros de Acogida Residencial (CAR) adscritos y que atienden a una población de niños, niñas y adolescentes con multidiscapacidad.

COMPARTIENDO EXPERIENCIAS

Perú participa en el Programa EUROsociAL+ como transferente de sus buenas prácticas institucionales, especialmente en tema de inclusión de género, entre las que destacan las experiencias de empoderamiento económico para mujeres en situación de violencia el observatorio de violencia de género en el sistema judicial, encuesta nacional de violencia de género y juzgar con perspectiva de género.

Publicaciones

 BIBLIOTECA EUROsociAL

Cómo generar empleabilidad para la juventud

<https://eurosoci.al.eu/peru/>

ACCIONES REGIONALES

- ▶ Red de Educación Fiscal América Latina, para implementar los Núcleos de Apoyo Contable y Fiscal —NAF—, liderada por Brasil.
- ▶ Red de Tributación Internacional del Centro Interamericano de Administraciones Tributarias —CIAT—.
- ▶ Con la Asociación Iberoamericana de Ministerios Públicos —AIAMP— participa en el fortalecimiento institucional para combatir los impactos diferenciados de la corrupción en las mujeres a través del Grupo Especializado en temas de género.
- ▶ Implementación colaborativa del Modelo de Gestión Documental de la Red de Transparencia y Acceso a la Información —RTA—.
- ▶ Implementación de las Nuevas Reglas de Brasilia a nivel latinoamericano y el mejoramiento de acceso a la justicia poblaciones vulnerables en la Región Iberoamericana, a través de la Cumbre Judicial Iberoamericana —CJI—.
- ▶ Definición e implantación de la Guía Regional de actuación ante casos de violencia institucional de la Asociación Interamericana de Defensorías Públicas —AIDEF—.

www.eurosoci.al.eu