

PROGRAMA EUROsociAL+

Dossier de Presentación

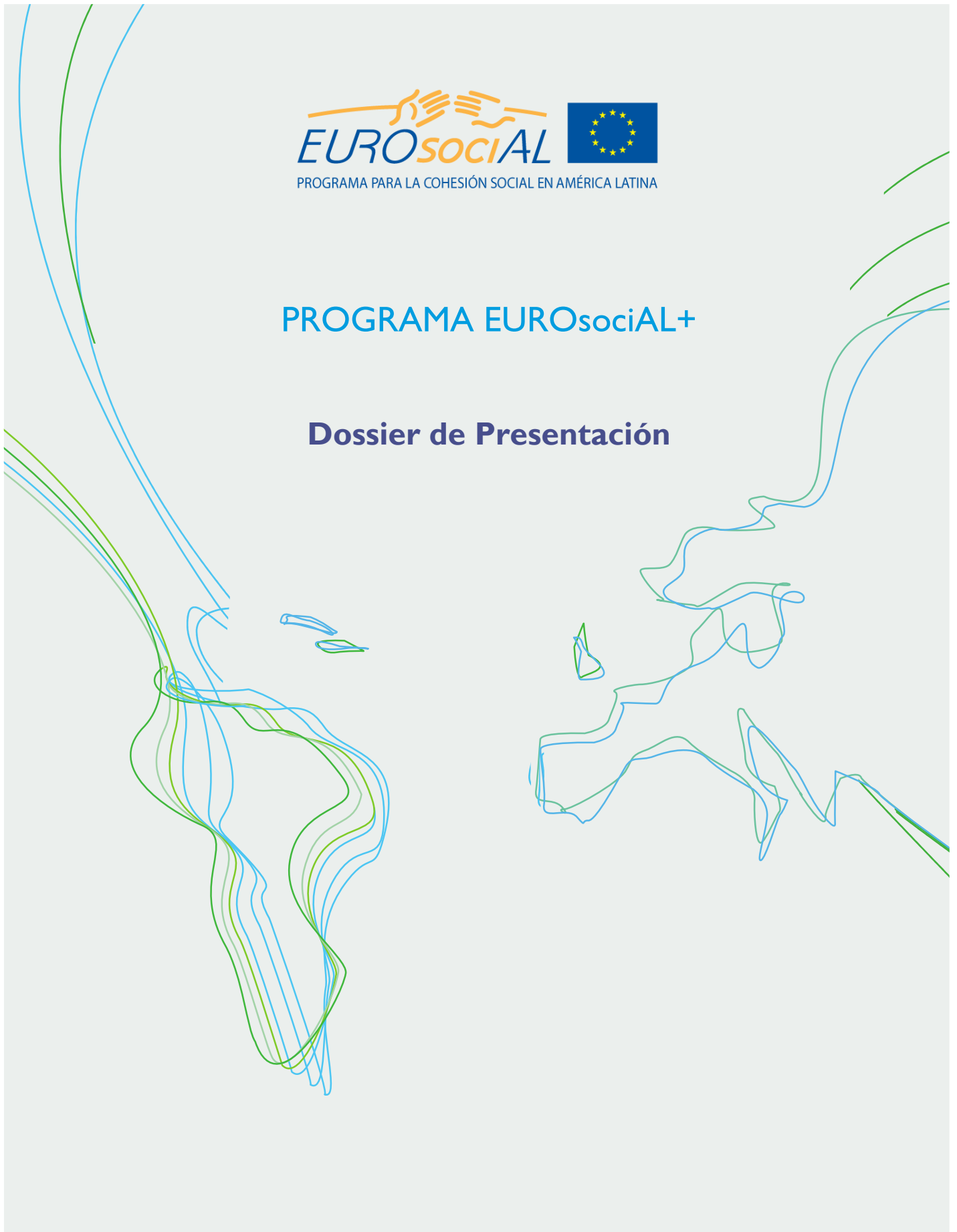

¿Qué es EUROsociAL+?

EUROSOCIAL+ es un programa de cooperación entre la Unión Europea y América Latina, que busca contribuir a la mejora de la cohesión social en los países latinoamericanos, así como al fortalecimiento institucional, mediante el apoyo a sus procesos de diseño, reforma e implementación de políticas públicas, focalizando su acción en las áreas de género, gobernanza y políticas sociales.

Se trata un Programa, financiado por la Comisión Europea, que a lo largo de diez años de trayectoria ha venido ofreciendo un espacio para el aprendizaje entre pares y el intercambio de experiencias entre instituciones homólogas de ambas regiones, favoreciendo el uso de un amplio catálogo de herramientas pertinentes para cada proceso.

A través de un entendimiento inclusivo y multidimensional de la cohesión social, centrado en el bienestar, la igualdad de oportunidades, el sentido de pertenencia y la solidaridad, durante sus dos primeras fases¹, EUROsociAL ha contribuido a la formulación y mejora de políticas públicas, al fortalecimiento de las capacidades institucionales, y al establecimiento de importantes compromisos internacionales.

En esta tercera etapa (2016-2021), EUROsociAL+ pretende dar continuidad a su mandato político a través del seguimiento a los procesos iniciados y los resultados obtenidos en los años anteriores; pretende, asimismo, apoyar nuevas prioridades de las agendas de Gobierno, promoviendo, además, la perspectiva de género en todas sus acciones.

EUROSOCIAL+ pone en valor las implicaciones y efectos que el diseño, elaboración e implementación de políticas públicas tienen para hombres y mujeres, enfatizando en la necesidad de que las políticas y programas, en todas las áreas, atiendan a este enfoque con el fin de incidir paulatinamente en la reducción de la brecha de desigualdad y generar un impacto positivo en la cohesión social.

En esta fase del programa participan 18 países de América Latina: Argentina, Bolivia, Brasil, Chile, Colombia, Costa Rica, Cuba, Ecuador, El Salvador, Guatemala, Honduras, México, Nicaragua, Panamá, Paraguay, Perú, Uruguay y Venezuela.

¿Cómo se orienta EUROsociAL+?

EUROSOCIAL+ orienta su acción a través de tres **enfoques de trabajo**: demanda, resultados e intersectorialidad.

¹ EUROsociAL I (2005-2010) y EUROsociAL II (2011-2016).

Consortio liderado por:



De acuerdo con el primero de estos enfoques, la **demand**a, el programa busca apoyar la agenda de reformas existente en cada país, colaborando preferentemente con las prioridades de carácter más estratégico y de mediano-largo plazo. A través de ello el Programa se incorpora a procesos en marcha de formulación y/o cambio en las políticas públicas de los países, en los cuales concurren la priorización y planificación técnico-presupuestal, y que en muchas ocasiones tienen, además de impacto nacional, una influencia en la agenda regional o internacional.

Por su parte, el **enfoque orientado a resultados** ofrece una estrategia de gestión centrada en la obtención de mejoras sustanciales y sostenibles en los procesos de reforma política que se acompañan, facilitando la *expertise* y el soporte necesario para alcanzar la calidad de las políticas públicas y su consecuente impacto en la cohesión social.

Finalmente, a través de la **intersectorialidad**, EUROsociAL+ pretende realizar un abordaje comprensivo, interinstitucional y multidisciplinar que favorezca un entendimiento holístico de realidades y problemáticas complejas.

¿Cuál es la estrategia de acción de EUROsociAL+?

Partiendo de su naturaleza de Programa regional, EUROsociAL+ mantiene la construcción de una **visión país**, iniciada en fases anteriores, realizando un abordaje integral que permita el diálogo y coherencia de las dimensiones nacional y regional, valorando y respetando las realidades, necesidades y prioridades representadas en las agendas de reforma de cada Estado.

No obstante, la **dimensión regional**, las acciones multipaís y el **trabajo con redes** siguen siendo herramientas fundamentales del programa para un trabajo cooperado en la construcción y fortalecimiento de visiones y marcos estratégicos compartidos en la región y, cuando esto sea posible, también con Europa. Con esta perspectiva, EUROsociAL también promueve el trabajo conjunto con redes consolidadas² y emergentes³ que se insertan en los procesos de reforma regional para fortalecer los procesos de cohesión en las Americas de manera multidimensional.

Asímismo, EUROsociAL+ realiza un trabajo de **coordinación y complementariedad** con otras iniciativas de cooperación (bilateral, regional, bi-regional), atendiendo necesidades que se insertan en su ámbito de acción y que no pueden ser cubiertas por otros instrumentos, y/o generando sinergias efectivas para el abordaje de problemáticas

² v.gr. AIAMP, CIJ, CIAT, COMJIB, RTA, OLACEFS, entre otras.

³ v. gr. Red de Educación Fiscal o Red Latinoamericana de Desarrollo Regional

Consorcio liderado por:



complejas y multi-actor. Bajo este paraguas, el programa puede colaborar con los principales organismos regionales e internacionales en calidad de entidades aliadas. Sumado a lo anterior, para EUROsociAL es especialmente relevante el diálogo entre Europa y América Latina sobre desafíos de política pública comunes a las dos regiones. En esta misma línea, se presta especial atención a aquellas prioridades de las agendas de Gobierno para las cuales el aporte de *expertise* público europeo pueda constituirse en un valor añadido.

Para el cumplimiento de sus objetivos, EUROsociAL+ tiene capacidad para la identificación y rápida **movilización de expertos** de instituciones latinoamericanas y europeas para la transmisión de conocimientos, experiencias y lecciones aprendidas en cada uno de los sectores acompañados, garantizando un diálogo técnico en los niveles regional y bi-regional.

Finalmente, el conocimiento generado y compartido en el marco de los intercambios de experiencias constituye un activo esencial del Programa, que apuesta por la creación y mantenimiento de un sistema integral de **gestión del conocimiento** que permita la planificación, registro y seguimiento de sus actividades y resultados.

¿Cómo atiende la demanda EUROsociAL+?

EUROsociAL+ no prevé intervenciones puntuales y aisladas, sino itinerarios estructurados de acompañamiento a procesos de diseño, reforma e implementación de políticas públicas (planes, programas, legislación). Por lo general, un itinerario de acompañamiento (también denominado acción) está regido por unos resultados claros y tangibles (definidos por las autoridades de Gobierno) y consiste en un conjunto de actividades articuladas. Las actividades que el programa puede realizar corresponden a su catálogo de herramientas:

| | | | |
|----------------------------------|--|----------------------------------|----------|
| Asesorías y asistencias técnicas | Visitas de estudio e intercambio en Unión Europea y América Latina, pasantías e iniciativas de formación | Reuniones, talleres y encuentros | Estudios |
|----------------------------------|--|----------------------------------|----------|

¿En qué áreas trabaja EUROsociAL+?

EUROsociAL+ se estructura a través de tres áreas de políticas públicas que recogen todas las líneas de acción que ha venido abordando el Programa durante sus más de diez años de trayectoria.

Consorcio liderado por:



| Políticas de Gobernanza | Políticas de Género | Políticas Sociales |
|--|--|---|
| <ul style="list-style-type: none"> a) Prevención de la violencia y re-inserción social. b) Acceso a la justicia. c) Buen gobierno: transparencia, acceso a la información y lucha contra la corrupción. d) Finanzas Públicas. e) Desarrollo regional. | <ul style="list-style-type: none"> a) Reforzar los mecanismos nacionales para la promoción de la mujer. b) Promover la aplicación del marco jurídico favorable a la igualdad de género. c) Aumentar la capacidad y el conocimiento de las instituciones sobre la transversalización del enfoque de género en las diversas políticas sectoriales. d) Mejorar la utilización de los datos e indicadores de género y efectuar un seguimiento del gasto público relacionado con la igualdad de género. | <ul style="list-style-type: none"> a) Afianzamiento de la institucionalidad del sector social. b) Estrategias de lucha contra la pobreza. c) Reformas estructurales en protección social, inmigración y políticas activas de empleo. |

¿Cómo se integra EUROsociAL+?

EUROsociAL+ se integra a partir de un consorcio de cuatro instituciones:



La Fundación Internacional y Para Iberoamérica de Administración y Políticas Públicas, con sede en Madrid (España).



Expertise France, con sede en París (Francia).



El Instituto Ítalo-Latinoamericano / Organización Internacional Ítalo-Latinoamericana, con sede en Roma (Italia).



La Secretaría de la Integración Social Centroamericana, Secretaría General del Área o Subsistema Social del SICA, presente en América Central.

Las tres primeras instituciones conforman el núcleo central de los ejercicios de programación y ejecución a nivel sectorial e intersectorial. Las cuatro integran el Comité encargado de la revisión y pre-aprobación de los planes anuales de acción que son sometidos a la Comisión Europea.

Consortio liderado por:



La **FIIAPP** es también la institución líder del consorcio y cuenta con la Dirección y la Oficina de Programa, con responsabilidad en el seguimiento de las actividades, el desarrollo de actividades transversales tales como la comunicación, visibilidad y gestión del conocimiento; realiza también servicios para las áreas del programa y apoya su posicionamiento estratégico.

La **FIIAPP**, **Expertise France** y el **IILA** tienen cada una responsabilidad sobre las tres áreas de políticas públicas del Programa, respectivamente Políticas de Gobernanza, Políticas de Género y Políticas Sociales. La acción de la **SISCA** se centrará en el establecimiento de sinergias y complementariedades con su mandato propio, encontrando áreas de confluencia con EUROsociAL que puedan impulsar la armonización de la agenda social en Centroamérica.

Datos de contacto

EUROSociAL+

info@eurosociAL.eu / www.eurosociAL.eu

Oficina de Programa FIIAPP

c./ Beatriz de Bobadilla, 18.
28041 Madrid – España
Tel. +34 91 591 46 00

Expertise France

73 rue de Vaugirard
75006 Paris
Tel. +33 1 70 82 70 82

IILA

Via Giovanni Paisiello, 24
00198 Roma, Italia
Tel. +39 06 68492 233

SISCA

Avenida Roberto F. Chiari y Calle
George W. Goethal, Edificio 711
Ciudad de Panamá, Panamá
Tel. +507 399 5949

Consortio liderado por:

